



PRONÓSTICO DEL TIEMPO PARA EL ESTADO DE BAJA CALIFORNIA

21 de febrero del 2024



02/22/2024 00:10Z - NOAA/STAR - GOES-West - Band 01

Descripción sinóptica:

Tras el paso del frente frío N°36 sobre la región suroeste de los Estados Unidos y el norte de Baja California, actualmente predominan condiciones más estables con una gradual disminución del flujo del oeste y del potencial de lluvias. Se espera que dichas condiciones de tiempo estable, persistan durante las próximas 96 horas; a partir del próximo domingo, el desplazamiento de un nuevo sistema frontal, podría generar un aumento del potencial de lluvias, principalmente sobre la porción costera y montañosa al noroeste de la entidad.

Elaboró: J. Ernesto López Velázquez

Animación

Pronóstico extendido

Mexicali

Tijuana

Tecate

Ensenada

San Felipe

Para mayor información: Ernesto.lopez16@uabc.edu.mx
o al 6865664150 ext. 130

*Para cambiar las unidades del pronóstico extendido, presione  en la esquina superior derecha del sitio web.

GLOSARIO

Frente Frío. Se genera cuando una masa de aire frío avanza hacia latitudes menores y su borde delantero se introduce como una cuña entre el suelo y el aire caliente. Al paso de este sistema, se pueden observar nubes de desarrollo vertical (Sc, Cu, Cb) las cuales podrían provocar chubascos o nevadas si la temperatura es muy baja. Durante su desplazamiento la masa de aire que viene desplazando el aire más cálido provoca descensos rápidos en las temperaturas de la región por donde pasa.

+info:

- <https://smn.conagua.gob.mx/es/smn/glosario>

Las condiciones meteorológicas actuales, aquí:



Promedios diarios de Tmax y Tmin

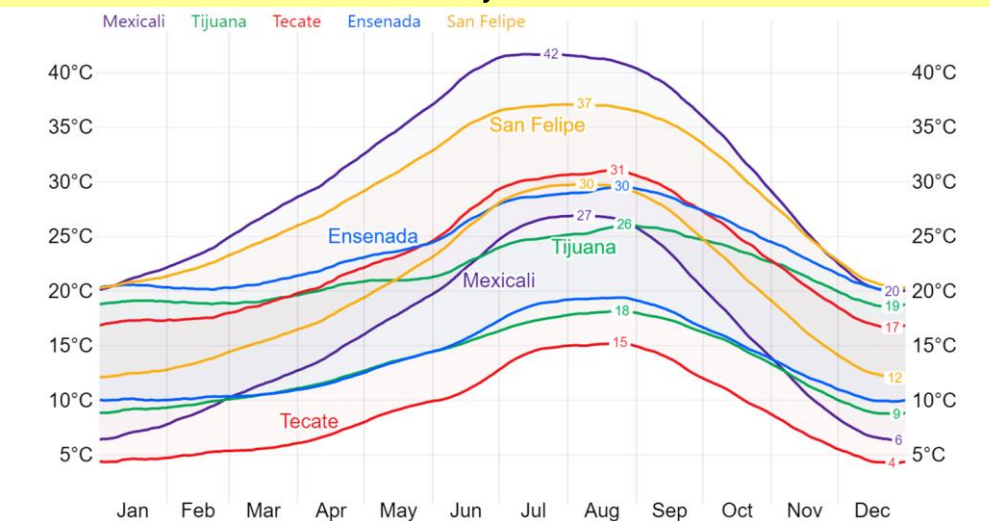

Este gráfico fue elaborado mediante la herramienta comparativa gratuita del sitio www.weatherspark.com. Los datos provienen de la base "MERRA-5" y muestran un promedio de simulaciones históricas de datos climáticos de 1980 a la fecha.

También disponible en Informativo UABC

Lunes a viernes 5:00 pm
UABC Radio
<http://radio.uabc.mx/envivo>



Más información o sugerencias: difusionpronostico.ii@uabc.edu.mx

<http://institutoingenieria.uabc.mx/index.php/pronostico-del-tiempo>



INSTITUTO DE INGENIERÍA
Universidad Autónoma de Baja California
EXCELENCIA E INNOVACIÓN EN INGENIERÍA



****Aclaración:** Esta es una herramienta de visualización climática para fines educativos, la información provista por el sitio web gratuito no asegura la precisión de los datos; las series de datos son obtenidas de las salidas de modelos y podrían cometer errores; la resolución espacial (50 km) no permite la observación de microclimas; es conocido que pueden existir dificultades en la representación de datos cercanos a zonas costeras y relieves complejos.

Estabilidad atmosférica y dispersión de aerosoles en Mexicali, B.C.

Diagnóstico semanal (10 al 16 de febrero):

Durante los días del 12 al 16 de febrero se presentaron condiciones prácticamente constantes de inestabilidad atmosférica en un horario de 10:00 am a 4:00 pm. Los días 10 y 11 de dicho mes se registraron por la mañana los valores más altos de velocidades promedio horarias de viento, alcanzando los 16 km/h y 11.7 km/h respectivamente. Todo lo anterior favoreció la disminución de los niveles de [aerosoles](#), los cuales son partículas en estado líquido y sólido (como el polvo) presentes en la atmósfera.

Los días 12 y 13 de febrero se presentaron las velocidades promedio horarias más bajas de viento, alcanzando hasta los 2.6 km/h y 1.4 km/h respectivamente. Lo anterior mencionado, favoreció un incremento en los niveles de [aerosoles](#).

El día 12 de febrero mediante el satélite de la NOAA, se identificaron distribuciones uniformes de aerosoles tanto en la zona metropolitana de Mexicali (2), su Valle (1) y San Luis Rio Colorado (3) (ver tonalidades de [AOD](#) principalmente en tonos morados y ligeramente azules). Tanto al norte de la zona metropolitana como al noreste del Valle, también se observaron distribuciones uniformes de aerosoles.

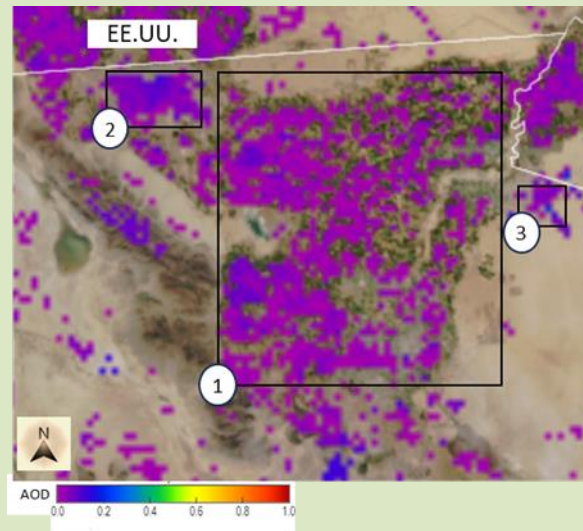

FEBRERO							
Hora/día	10	11	12	13	14	15	16
05:00 a. m.							
06:00 a. m.							
07:00 a. m.							
08:00 a. m.							
09:00 a. m.							
10:00 a. m.							
11:00 a. m.							
12:00 p. m.							
01:00 p. m.							
02:00 p. m.							
03:00 p. m.							
04:00 p. m.							
05:00 p. m.							
06:00 p. m.							
07:00 p. m.							
08:00 p. m.							

Clases de estabilidad atmosférica*	
Muy inestable	Una atmósfera muy inestable favorece la buena dispersión de los contaminantes
Inestable	
Moderadamente Inestable	
Ligeramente Inestable	Una atmósfera muy estable favorece la mala dispersión de los contaminantes
Neutra	
Ligeramente Estable	
Estable	
Muy Estable	

*Con base en la clasificación de Pasquill-Gifford



[Sitio web](#)

*Mapa elaborado a partir de la herramienta JSTAR MAPPER de la NOAA.

Elaborado por: *D. E., Flores Jiménez, N., Santillán Soto, J. E., López Velázquez y E. D., Oblea Ortega. El análisis de estabilidad atmosférica se realiza a partir de un programa de cómputo que se encuentra en proceso de registro INDAUTOR. *Contacto: david.flores80@uabc.edu.mx

GLOSARIO

Método de Pasquill-Gifford: Sirve para analizar las condiciones de turbulencia en la atmósfera, clasificando ésta a partir de rangos de velocidad del viento y radiación solar. Para el periodo nocturno también se incluyen datos de nubosidad. Nota: Los datos meteorológicos tomados para hacer este análisis corresponden a la estación ubicada en el Instituto de Ingeniería de la UABC-Campus Mexicali, por lo que es representativa de sus alrededores en un radio aproximado de 500 m a 4 km.

AOD (Aerosol Optical Depth): La profundidad óptica de los aerosoles, que están compuestos por partículas en estado líquido y sólido (como el polvo), es medida por la NOAA, identifica que tanto se extingue o pierde, por dispersión y absorción, la radiación que llega a la parte más baja de la atmósfera a causa de la presencia de polvo (aerosoles).

Clasificación de colores en mapas: Las tonalidades moradas y azules en los mapas mostrados indican una menor pérdida de radiación (asociado a una menor cantidad de aerosoles); y las tonalidades en rojo indican una mayor pérdida de radiación (asociado a una mayor presencia de aerosoles).



Más información o sugerencias: difusionpronostico.ii@uabc.edu.mx

<http://institutodeingenieria.uabc.mx/index.php/pronostico-del-tiempo>



Universidad Autónoma de Baja California



INSTITUTO DE INGENIERÍA
Universidad Autónoma de Baja California
EXCELENCIA E INNOVACIÓN EN INGENIERÍA

Dr. Luis Enrique Palafox Maestre

Rector

Dr. Joaquín Caso Niebla

Secretario General

Dr. Jesús Adolfo Soto Curiel

Vicerrectora campus Mexicali

Dr. Oscar Omar Ovalle

Oficina de Planeación y Desarrollo Institucional

Dr. Mario Alberto Curiel Álvarez

Director del Instituto de Ingeniería

Dr. David E. Flores Jiménez

Dr. Néstor Santillán Soto

M.C. Ernesto López Velázquez

Laboratorio de Ciencias Atmosféricas Aplicadas