



UNIVERSIDAD AUTÓNOMA DE BAJA CALIFORNIA

INSTITUTO DE INGENIERÍA

LAB. DE CIENCIAS ATMOSFÉRICAS APLICADAS



INSTITUTO DE INGENIERÍA
Universidad Autónoma de Baja California
EXCELENCIA E INNOVACIÓN EN INGENIERÍA

PRONÓSTICO DEL TIEMPO PARA EL ESTADO DE BAJA CALIFORNIA

25 de septiembre del 2023

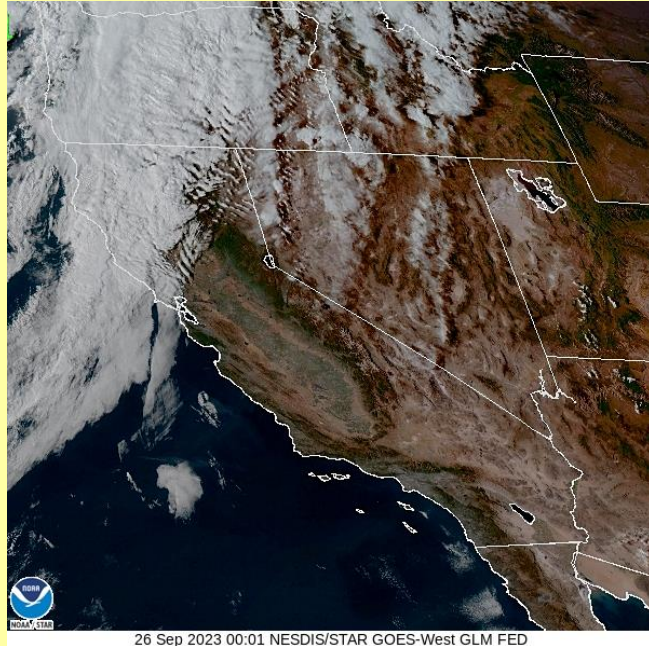

26 Sep 2023 00:01 NESDIS/STAR GOES-West GLM FED

Descripción sinóptica:

El fortalecimiento de un sistema de alta presión sobre el suroeste de los Estados Unidos, ha favorecido sobre la entidad, condiciones estables con ambiente cálido y ligera recuperación de las máximas. Sin embargo, la influencia de un sistema de baja presión extendido sobre la costa suroeste del territorio estadounidense, favorecerá a partir de mediados de la semana, flujo del oeste y suroeste proveniente del Pacífico, aumento de nublados, ambiente húmedo y ligero potencial de lluvias.

Elaboró: J. Ernesto López Velázquez

 **Animación**

Pronóstico extendido

Mexicali **Tijuana** **Tecate** **Ensenada** **San Felipe**

Para mayor información: Ernesto.lopez16@uabc.edu.mx
o al 6865664150 ext. 130

*Para cambiar las unidades del pronóstico extendido, presione  en la esquina superior derecha del sitio web.

GLOSARIO

Monzón. Movimiento regional de la atmósfera debido al desigual calentamiento entre tierras y mares, durante el invierno se desplazan masas de aire frío y seco desde las altas presiones continentales hacia el mar; y durante el verano desde las altas presiones localizadas sobre el océano hacia el continente, cuya masa de viento es cálida y húmeda. En la superficie terrestre se observan dos monzones: el mayor en el Sureste asiático y otro en Norte América.

+info:

- <https://smn.conagua.gob.mx/es/smn/glosario>

Las condiciones meteorológicas actuales, aquí:



Promedios diarios de Tmax y Tmin

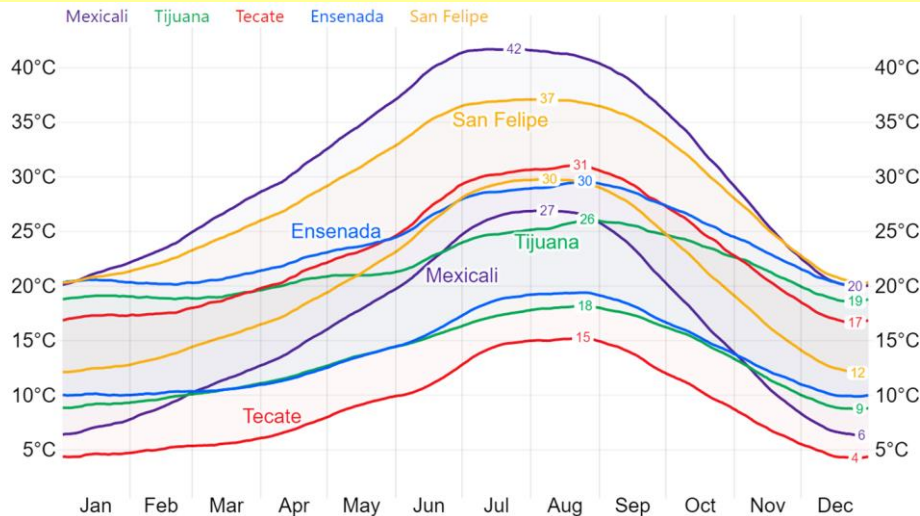

Este gráfico fue elaborado mediante la herramienta comparativa gratuita del sitio www.weatherspark.com. Los datos provienen de la base "MERRA-5" y muestran un promedio de simulaciones históricas de datos climáticos de 1980 a la fecha.

Más información o sugerencias: difusionpronostico.ii@uabc.edu.mx

<http://institutoingenieria.uabc.mx/index.php/pronostico-del-tiempo>



INSTITUTO DE INGENIERÍA
Universidad Autónoma de Baja California
EXCELENCIA E INNOVACIÓN EN INGENIERÍA



****Aclaración:** Esta es una herramienta de visualización climática para fines educativos, la información provista por el sitio web gratuito no asegura la precisión de los datos; las series de datos son obtenidas de las salidas de modelos y podrían cometer errores; la resolución espacial (50 km) no permite la observación de microclimas; es conocido que pueden existir dificultades en la representación de datos cercanos a zonas costeras y relieves complejos.

Estabilidad atmosférica y dispersión de aerosoles en Mexicali, B.C.

Diagnóstico semanal (16 al 22 de septiembre):

En el periodo del 16 al 20 de septiembre, las condiciones de inestabilidad atmosférica se debilitaron, principalmente de 5:00 am a 9:00 am y de 6:00 pm a 8:00 pm. El día 18 del mes, las bajas velocidades del viento (menores a 2 m/s), sostuvieron condiciones moderadamente inestables de 6:00 pm a 7:00 pm. En ambos casos se favoreció el aumento de [aerosoles](#), que son partículas en estado líquido y sólido (como el polvo) presentes en la atmósfera. Los días 21 y 22 de septiembre, las condiciones de viento y nubosidad provocaron que la inestabilidad atmosférica se debilitara la mayor parte del día, mostrando una transición de moderada a ligeramente inestable. El aumento en la velocidad del viento (mayor a 2 m/s) favoreció breves periodos de condiciones neutras y la disminución de [aerosoles](#).

El 21 de septiembre, mediante el satélite de la NOAA, se observaron condiciones homogéneas, poco variables y de bajos niveles de aerosoles ([ver AOD](#) con tonalidades principalmente moradas). En la zona metropolitana de Mexicali (1) estos se dispersaron mayormente hacia el centro-este de la ciudad; mientras que en el Valle (2) se distribuyeron principalmente al noroeste, noreste y oeste; con una menor presencia al sur.

Nota: El 22 de septiembre no hubo información suficiente para describir la distribución de los aerosoles en la zona de estudio.

Elaboró: David E. Flores Jiménez

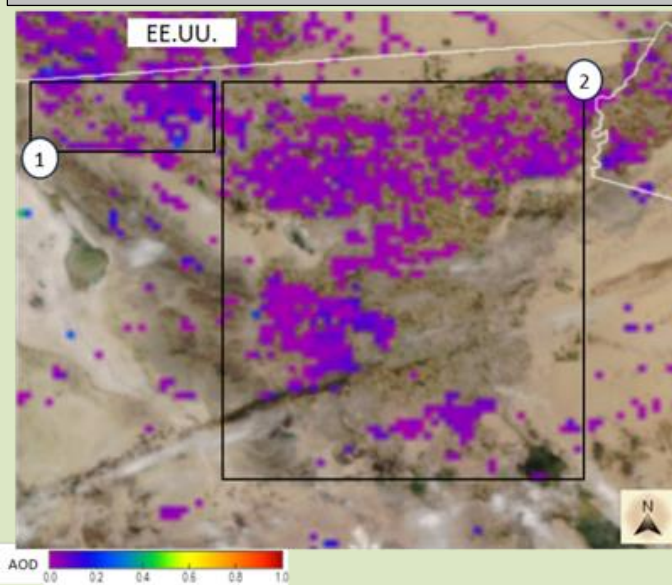

SEPTIEMBRE							
Hora/día	16	17	18	19	20	21	22
05:00 a. m.							
06:00 a. m.							
07:00 a. m.							
08:00 a. m.							
09:00 a. m.							
10:00 a. m.							
11:00 a. m.							
12:00 p. m.							
01:00 p. m.							
02:00 p. m.							
03:00 p. m.							
04:00 p. m.							
05:00 p. m.							
06:00 p. m.							
07:00 p. m.							
08:00 p. m.							

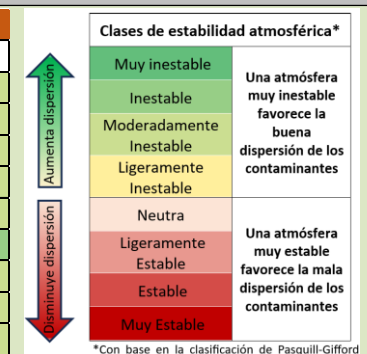

[Sitio web](#)

Elaborado por: *D. E., Flores Jiménez, N., Santillán Soto, J. E., López Velázquez y E. D., Oblea Ortega. El análisis de estabilidad atmosférica se realiza a partir de un programa de cómputo que se encuentra en proceso de registro INDAUTOR. *Contacto: david.flores80@uabc.edu.mx

*Mapa elaborado a partir de la herramienta JSTAR MAPPER de la NOAA.

GLOSARIO

Método de Pasquill-Gifford: Sirve para analizar las condiciones de turbulencia en la atmósfera, clasificando ésta a partir de rangos de velocidad del viento y radiación solar. Para el periodo nocturno también se incluyen datos de nubosidad. Nota: Los datos meteorológicos tomados para hacer este análisis corresponden a la estación ubicada en el Instituto de Ingeniería de la UABC-Campus Mexicali, por lo que es representativa de sus alrededores en un radio aproximado de 500 m a 4 km.

AOD (Aerosol Optical Depth): La profundidad óptica de los aerosoles, que están compuestos por partículas en estado líquido y sólido (como el polvo), es medida por la NOAA, identifica que tanto se extingue o pierde, por dispersión y absorción, la radiación que llega a la parte más baja de la atmósfera a causa de la presencia de polvo (aerosoles).

Clasificación de colores en mapas: Las tonalidades moradas y azules en los mapas mostrados indican una menor pérdida de radiación (asociado a una menor cantidad de aerosoles); y las tonalidades en rojo indican una mayor pérdida de radiación (asociado a una mayor presencia de aerosoles).



Más información o sugerencias: difusionpronostico.ii@uabc.edu.mx

<http://institutodeingenieria.uabc.mx/index.php/pronostico-del-tiempo>



Universidad Autónoma de Baja California



INSTITUTO DE INGENIERÍA
Universidad Autónoma de Baja California
EXCELENCIA E INNOVACIÓN EN INGENIERÍA

Dr. Luis Enrique Palafox Maestre

Rector

Dr. Joaquín Caso Niebla

Secretario General

Dr. Jesús Adolfo Soto Curiel

Vicerrectora campus Mexicali

Dr. Oscar Omar Ovalle

Oficina de Planeación y Desarrollo Institucional

Dr. Mario Alberto Curiel Álvarez

Director del Instituto de Ingeniería

Dr. David E. Flores Jiménez

Dr. Néstor Santillán Soto

M.C. Ernesto López Velázquez

Laboratorio de Ciencias Atmosféricas Aplicadas