

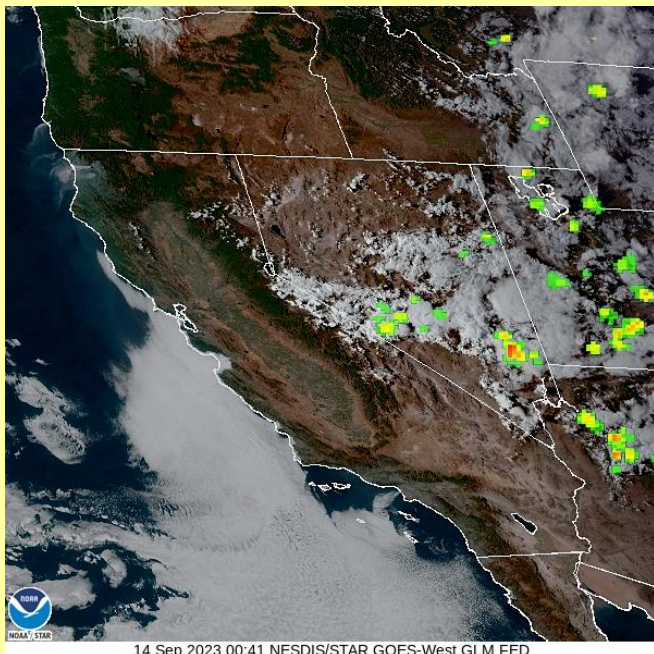

PRONÓSTICO DEL TIEMPO PARA EL ESTADO DE BAJA CALIFORNIA

13 de septiembre del 2023



14 Sep 2023 00:41 NESDIS/STAR GOES-West GLM FED

Descripción sinóptica:

Los remanentes de humedad y nublados sobre Baja California, han disminuido; actualmente predominan condiciones estables en la mayor parte del estado. Se pronostica que la influencia de un sistema de baja presión extendido sobre la zona costera del oeste y suroeste de los Estados Unidos, favorezca el flujo del oeste proveniente del Pacífico, hacia la entidad. Dicha situación favorecerá una ligera disminución de las temperaturas máximas, nublados costeros y algunas rachas frescas de viento durante el resto de la semana.

No se pronostican cambios significativos en las condiciones atmosféricas sobre Baja California, durante las próximas 36 horas.

Elaboró: J. Ernesto López Velázquez

Animación

Pronóstico extendido

Mexicali

Tijuana

Tecate

Ensenada

San Felipe

Para mayor información: Ernesto.lopez16@uabc.edu.mx
o al 6865664150 ext. 130

*Para cambiar las unidades del pronóstico extendido, presione  en la esquina superior derecha del sitio web.

GLOSARIO

Monzón. Movimiento regional de la atmósfera debido al desigual calentamiento entre tierras y mares, durante el invierno se desplazan masas de aire frío y seco desde las altas presiones continentales hacia el mar; y durante el verano desde las altas presiones localizadas sobre el océano hacia el continente, cuya masa de viento es cálida y húmeda. En la superficie terrestre se observan dos monzones: el mayor en el Sureste asiático y otro en Norte América.

+info:

- <https://smn.conagua.gob.mx/es/smn/glosario>

Las condiciones meteorológicas actuales, aquí:



Promedios diarios de Tmax y Tmin

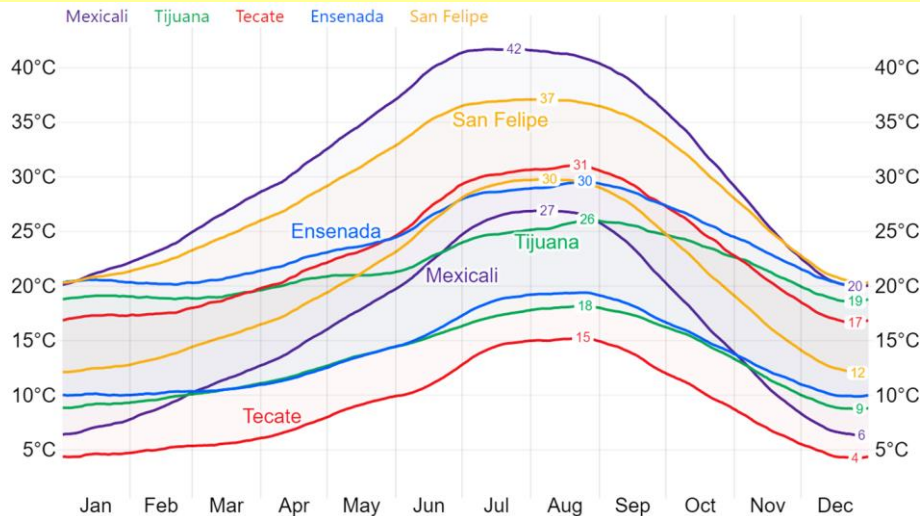

Este gráfico fue elaborado mediante la herramienta comparativa gratuita del sitio www.weatherspark.com. Los datos provienen de la base "MERRA-5" y muestran un promedio de simulaciones históricas de datos climáticos de 1980 a la fecha.

Más información o sugerencias: difusionpronostico.ii@uabc.edu.mx

<http://institutoingenieria.uabc.mx/index.php/pronostico-del-tiempo>



INSTITUTO DE INGENIERÍA
Universidad Autónoma de Baja California
EXCELENCIA E INNOVACIÓN EN INGENIERÍA



****Aclaración:** Esta es una herramienta de visualización climática para fines educativos, la información provista por el sitio web gratuito no asegura la precisión de los datos; las series de datos son obtenidas de las salidas de modelos y podrían cometer errores; la resolución espacial (50 km) no permite la observación de microclimas; es conocido que pueden existir dificultades en la representación de datos cercanos a zonas costeras y relieves complejos.

Estabilidad atmosférica y dispersión de aerosoles en Mexicali, B.C.

Diagnóstico semanal (2 al 8 de septiembre):

Durante los días del 2 al 8 de septiembre, las condiciones de inestabilidad atmosférica se debilitaron principalmente por la mañana entre las 5:00 am y las 8:00 am, y por la tarde, entre las 5:00 pm y las 8:00 pm. Durante ambos periodos, la dispersión de los [aerosoles](#), que están compuestos por partículas en estado líquido y sólido (como el polvo), se vio afectada, favoreciendo el incremento de sus niveles en la atmósfera. Los días 5, 7 y 8 de septiembre fue cuando más se debilitaron las condiciones de inestabilidad atmosférica, principalmente por la tarde. Los dos últimos días, las condiciones parciales de nubosidad favorecieron la disminución de radiación solar. El 8 de septiembre, aunque hubo importantes condiciones de nubosidad, se pudo observar a través del satélite de la NOAA, una mayor presencia de aerosoles tanto en la zona urbana de Mexicali (1) ([ver AOD](#) con tonalidades rojas), como en la Sierra de Cucapah (2) ([ver AOD](#) con tonalidades amarillo, verde y azul). Al sur del Valle de Mexicali (3) la presencia de aerosoles fue muy variable, aunque con niveles más bajos ([ver AOD](#) en tonalidades principalmente azules y moradas).

Elaboró: David E. Flores Jiménez

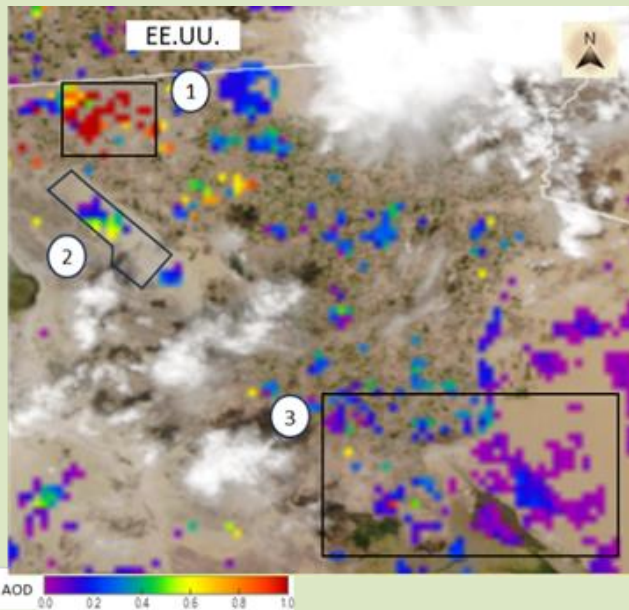

SEPTIEMBRE							
Hora/día	2	3	4	5	6	7	8
05:00 a. m.							
06:00 a. m.							
07:00 a. m.							
08:00 a. m.							
09:00 a. m.							
10:00 a. m.							
11:00 a. m.							
12:00 p. m.							
01:00 p. m.							
02:00 p. m.							
03:00 p. m.							
04:00 p. m.							
05:00 p. m.							
06:00 p. m.							
07:00 p. m.							
08:00 p. m.							

Clases de estabilidad atmosférica*	
Muy inestable	Una atmósfera muy inestable favorece la buena dispersión de los contaminantes
Inestable	
Moderadamente Inestable	
Ligeramente Inestable	Una atmósfera muy estable favorece la mala dispersión de los contaminantes
Neutra	
Ligeramente Estable	
Estable	
Muy Estable	

*Con base en la clasificación de Pasquill-Gifford



[Sitio web](#)

Elaborado por: *D. E., Flores Jiménez, N., Santillán Soto, J. E., López Velázquez y E. D., Oblea Ortega. El análisis de estabilidad atmosférica se realiza a partir de un programa de cómputo que se encuentra en proceso de registro INDAUTOR. *Contacto: david.flores80@uabc.edu.mx

*Mapa elaborado a partir de la herramienta JSTAR MAPPER de la NOAA.

GLOSARIO

Método de Pasquill-Gifford: Sirve para analizar las condiciones de turbulencia en la atmósfera, clasificando ésta a partir de rangos de velocidad del viento y radiación solar. Para el periodo nocturno también se incluyen datos de nubosidad. Nota: Los datos meteorológicos tomados para hacer este análisis corresponden a la estación ubicada en el Instituto de Ingeniería de la UABC-Campus Mexicali, por lo que es representativa de sus alrededores en un radio aproximado de 500 m a 4 km.

AOD (Aerosol Optical Depth): La profundidad óptica de los aerosoles, que están compuestos por partículas en estado líquido y sólido (como el polvo), es medida por la NOAA, identifica que tanto se extingue o pierde, por dispersión y absorción, la radiación que llega a la parte más baja de la atmósfera a causa de la presencia de polvo (aerosoles).

Clasificación de colores en mapas: Las tonalidades moradas y azules en los mapas mostrados indican una menor pérdida de radiación (asociado a una menor cantidad de aerosoles); y las tonalidades en rojo indican una mayor pérdida de radiación (asociado a una mayor presencia de aerosoles).



Más información o sugerencias: difusionpronostico.ii@uabc.edu.mx

<http://institutodeingenieria.uabc.mx/index.php/pronostico-del-tiempo>



Universidad Autónoma de Baja California



INSTITUTO DE INGENIERÍA
Universidad Autónoma de Baja California
EXCELENCIA E INNOVACIÓN EN INGENIERÍA

Dr. Luis Enrique Palafox Maestre

Rector

Dr. Joaquín Caso Niebla

Secretario General

Dr. Jesús Adolfo Soto Curiel

Vicerrectora campus Mexicali

Dr. Oscar Omar Ovalle

Oficina de Planeación y Desarrollo Institucional

Dr. Mario Alberto Curiel Álvarez

Director del Instituto de Ingeniería

Dr. David E. Flores Jiménez

Dr. Néstor Santillán Soto

M.C. Ernesto López Velázquez

Laboratorio de Ciencias Atmosféricas Aplicadas